info@mar-blau.com
Club Náutico Arenal - C/ Roses 1, 07600 Arenal - Palma de Mallorca - Spain
(+34) 619 789 884

Sunseeker Camargue 46

87.000 €



Descripción

La Sunseeker Camargue 46 es una lancha que ofrece un gran confort, un diseño atemporal y excelentes prestaciones de navegación.2 cabinas, 2 aseos, salón, cocina, cockpit muy amplio, una plataforma de baño XXL, 2 solariums, etc., de lo que resulta un espacio y volumen sorprendente para su eslora.La Sunseeker Camargue 46 está en muy buen estado general, amarrada en Mallorca y disponible para su visita.Casco pinta a pistola en 2022 – Tapicería exterior nueva año 2021

https://youtu.be/XCubBvoKSCw

Información General

Año:	1993	Motor:	Detroit
Eslora:	13,58	Potencia:	1100
Bandera:	Polaca	Referencia:	MB10597
Material:	Fibra	Localización:	Mallorca

Medidas

Eslora Total:	14,02	Manga:	4,08
Calado:	1	Eslora de casco:	13,58

Distribución

Cabinas:	2	Salón	
Cocina		Aseos:	2
Literas:	4		

Motor - Fontanería - Electricidad

Modelo del motor:	6V92TA	Tipo de motor:	Intraborda
Tipo de combustible:	Diesel	Número de motores:	2
Potencia por motor:	550	Número de cilindros:	6
Horas de motor:	1700	Velocidad crucero:	20
Velocidad máxima:	32	Capacidad gasoil:	1455
Capacidad de agua:	340	Número de duchas:	3

Equipamiento Motor

- Transmisión por eje
- Dirección hidráulica
- Depósito de aguas negras
- Ducha en cubierta
- Calentador de agua / Boiler
- Cargador de baterías
- Amperímetro
- Flaps hidráulicos
- Rueda de timón
- Grupo eléctrico de presión de agua
- Bomba de achique eléctrica
- Toma tierra
- Voltímetro

Equipamiento Varios

- Aire acondicionado
- Molinete de ancla eléctrico
- Toldo Bimini
- Plataforma de baño
- Horno Microondas
- Nevera eléctrica
- Hélice de proa
- Ancla y cadena
- WC eléctrico
- Cocina de gas
- Fregadero doble

Fotos






















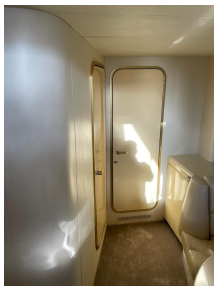
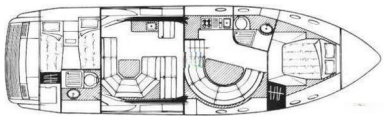


Todos los datos reflejados en esta ficha son ofrecidos con la mejor voluntad, sin embargo, no nos haremos responsables de los posibles

errores reflejados en el texto y aconsejamos una inspección a bordo para su comprobación. Este documento no es contractual.