info@mar-blau.com
Club Náutico Arenal - C/ Roses 1, 07600 Arenal - Palma de Mallorca - Spain
(+34) 619 789 884

Sunseeker Camargue 46

87.000 €



Beschreibung

Die Sunseeker Camargue 46 ist ein Motorboot, das hohen Komfort, ein zeitloses Design und hervorragende Fahreigenschaften bietet.2 Kabinen, 2 Toiletten, Salon, Küche, sehr geräumiges Cockpit, eine XXL-Badeplattform, 2 Sonnendecks usw. – all dies sorgt für ein für ihre Länge überraschend großzügiges Raumangebot.Die Sunseeker Camargue 46 befindet sich in einem sehr guten Gesamtzustand, liegt auf Mallorca vor Anker und kann besichtigt werden.

Rumpf im Jahr 2022 neu lackiert – Außenpolsterung neu im Jahr 2021

https://youtu.be/XCubBvoKSCw

Allgemeine Informationen

Jahr:	1993	Motor:	Detroit
Länge:	13,58	Leistung:	1100
Flagge:	Polnisch	Referenz:	MB10597
Material:	GFK	Standort:	Mallorca

Abmessungen

Gesamtlänge:	14,02	Breite:	4,08
Tiefgang:	1	Rumpflänge:	13,58

Verteilung

Kabinen:	2	Salon	
Küche		Badezimmer:	2
Kojen:	4		

Motor - Sanitär - Elektrik

Motormodell:	6V92TA	Motortyp:	Innenborder
Kraftstofftyp:	Diesel	Anzahl der Motoren:	2
Leistung pro Motor:	550	Anzahl der Zylinder:	6
Motorstunden:	1700	Reisegeschwindigkeit:	20
Höchstgeschwindigkeit:	32	Dieselkapazität:	1455
Wasserkapazität:	340	Anzahl der Duschen:	3

Motor-Ausrüstung

- Innenbordmotor mit Welle
- Hydraulische Steurer
- Fäkalien tank
- Deck-Dusche
- Boiler
- Batterieladegerät
- Amperemeter
- Hydraulische Trim Tabs
- Steuerrad
- Druckwasseranlage
- Elektrische Bilgenpumpe
- Landanschluss
- Voltmeter

Verschiedene Ausrüstung

- Klimaanlage
- Elektrische Ankerwinde
- Bimini-top
- Badden platform
- Mikeowellenofen
- Elektrischer Kühlschrank
- Bugstrahlruder
- Anker und Kette
- Elektrische Toilette
- Gasherd
- Doppelte Spüle

Fotos






















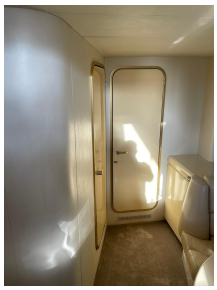
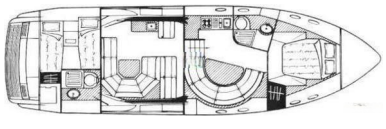


Alle in diesem Datenblatt aufgeführten Daten werden mit bestem Willen angeboten, jedoch übernehmen wir keine Verantwortung für mögliche

Fehler im Text und empfehlen eine Inspektion an Bord zur Überprüfung. Dieses Dokument ist nicht vertraglich bindend.